

**Hướng dẫn cài đặt  
cảnh báo qua email**

**VP-x60AHD**

**VP-x260AHD**

## 1. Thiết lập ghi hình

- Kênh cần thiết lập phải được kích hoạt ở chế độ ghi hình chuyển động (Detect) hoặc báo động (Alarm).

Period	Time Range	Regular	Detect	Alarm
Period 1	00:00 - 24:00	<input checked="" type="checkbox"/>	<input checked="" type="checkbox"/>	<input checked="" type="checkbox"/>
Period 2	00:00 - 24:00	<input type="checkbox"/>	<input type="checkbox"/>	<input type="checkbox"/>
Period 3	00:00 - 24:00	<input type="checkbox"/>	<input type="checkbox"/>	<input type="checkbox"/>
Period 4	00:00 - 24:00	<input type="checkbox"/>	<input type="checkbox"/>	<input type="checkbox"/>

- **Channel:** Kênh cần thiết lập.
- **Mode:** Lựa chọn chế độ ghi hình lập lịch **Schedule (Timing)**.
- Nhấn chọn **Detect** và **Alarm** để thiết lập kênh ghi hình khi có chuyển động và báo động ngoài.

## 2. Thiết lập vùng phát hiện chuyển động

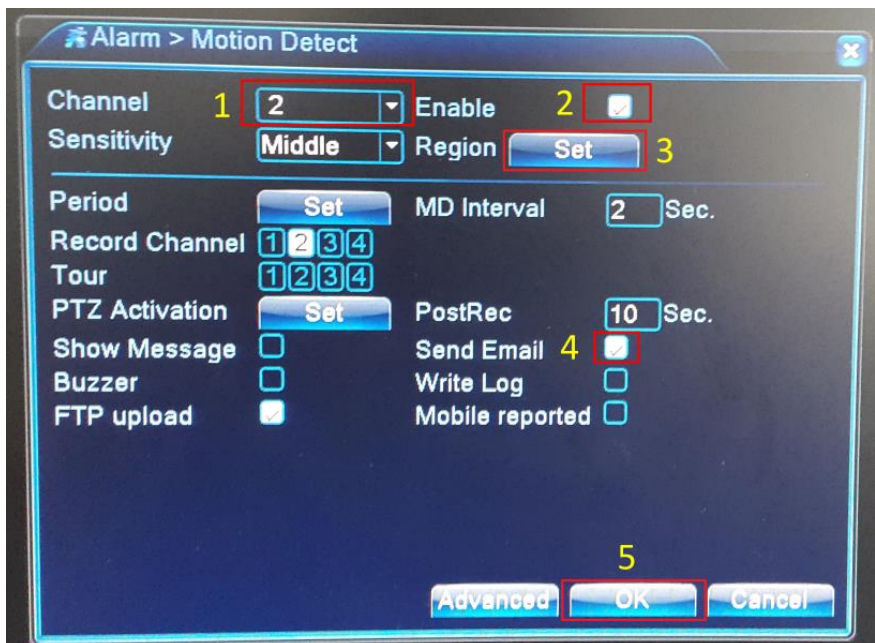
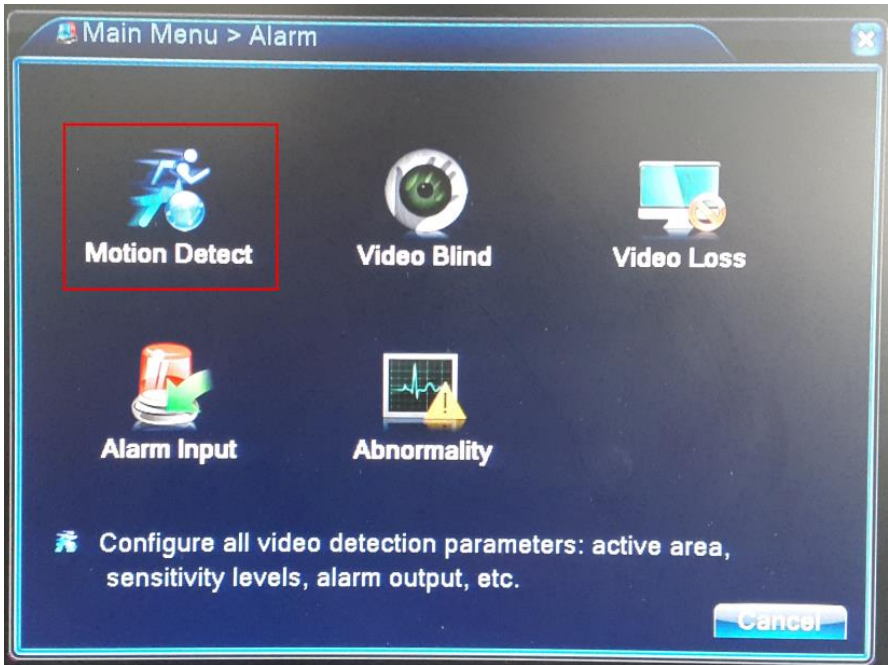

- a. Nhấn chọn kênh cần thiết lập, đồng thời nhấn chọn **Enable** để kích hoạt sử dụng chế độ phát hiện chuyển động.
- b. Lựa chọn mức độ phát hiện tại mục **Sensitivity**, tại **Region** nhấn **Set** để thiết lập khu vực cần kích hoạt chức năng.



**Lưu ý:** Vùng chọn màu đỏ là vùng sử dụng phát hiện chuyển động.

- c. Nhấn chọn **Send Email** để cho phép phát đi Email cảnh báo khi có chuyển động.
- d. Nhấn chọn **OK** để xác nhận thông tin thiết lập.

### 3. Thiết lập Email

- a. Từ **Main Menu** → **System** → **Net Service**.



- b. Nhấn đúp vào chức năng **Email** để vào giao diện thiết lập.

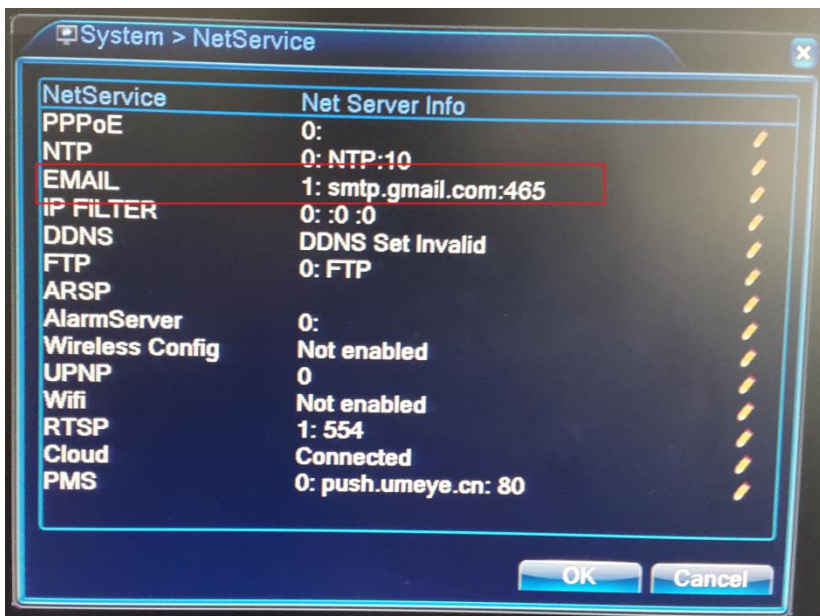



- c. Nhấn chọn **Enable** và thiết lập thông số cấu hình như hướng dẫn dưới đây.

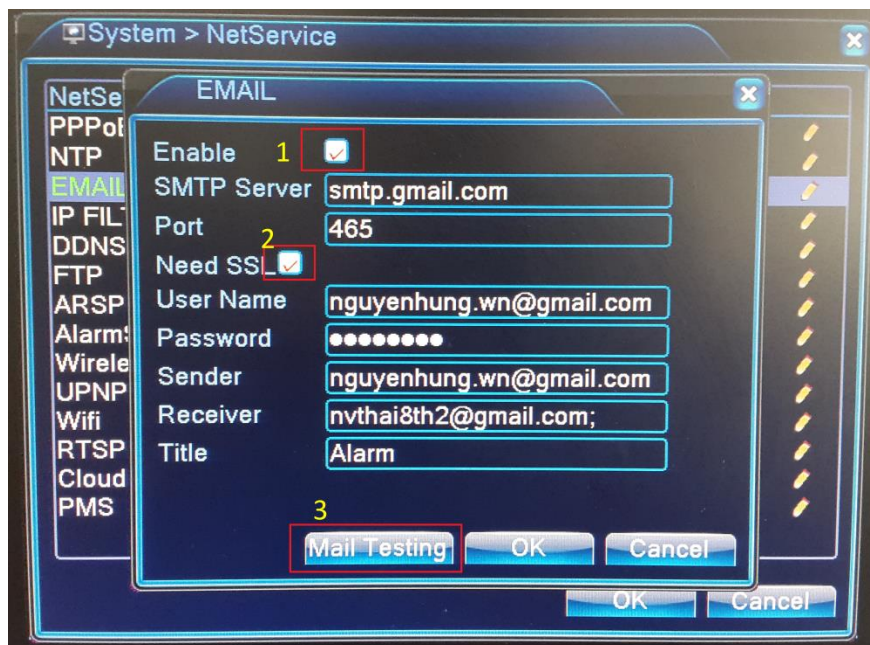

- **Enable:** Nhấn vào để kích hoạt sử dụng chức năng.
  - **SMTP Server:** smtp.gmail.com.
  - **Port:** 465 (mặc định).
  - **Need SSL:** Nhấn chọn để sử dụng.
  - **User Name:** Điền vào địa chỉ Email gửi (ví dụ: abc hoặc abc@gmail.com).
  - **Password:** Điền vào mật khẩu Email gửi.
  - **Sender:** Điền vào địa chỉ Email gửi (ví dụ: abc@gmail.com).
  - **Receiver:** Địa chỉ Email nhận cảnh báo (ví dụ: qwerty@gmail.com).
  - **Title:** Tiêu đề hiển thị của email (ví dụ: Baodong Email).
- d. Nhấn chọn **Mail Testing** để kiểm tra thông tin thiết lập. Hệ thống hiển thị **Test Success** là bạn đã thiết lập đúng.

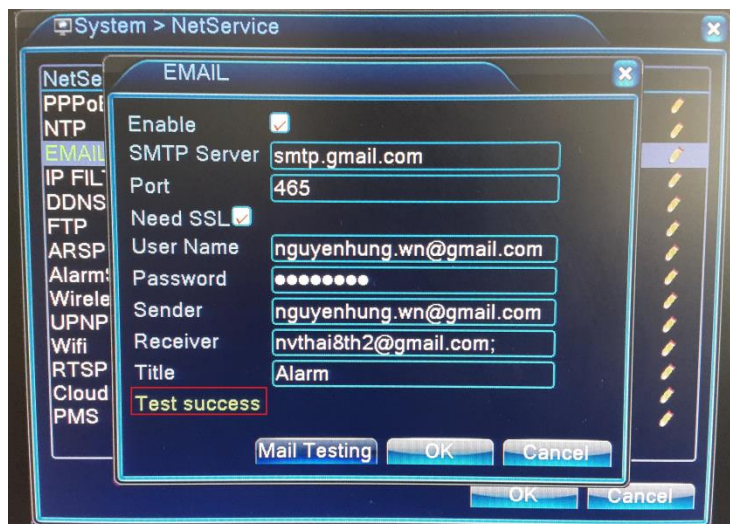
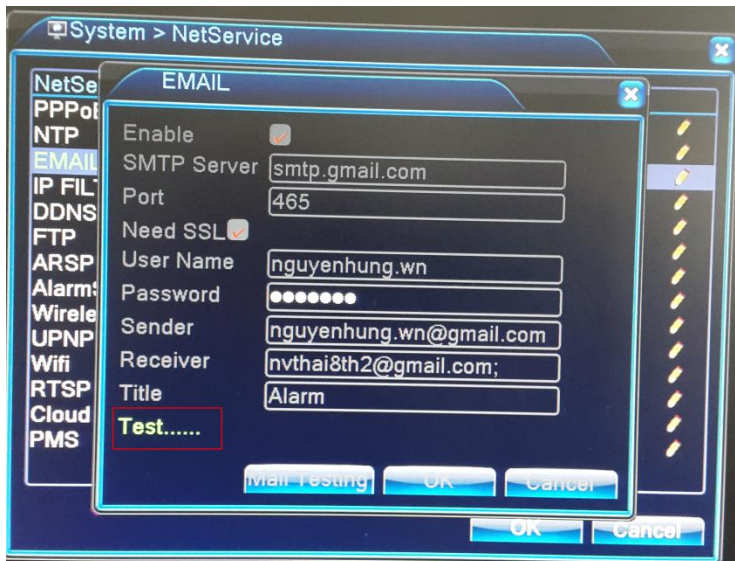

**Lưu ý:** Trong quá trình thiết lập Email, khi nhấn **Mail Testing** bạn sẽ nhận được một số trạng thái sau đây.

**User Name Error (sai thông tin tài khoản thiết lập) kiểm tra lại thông tin User name và Password**

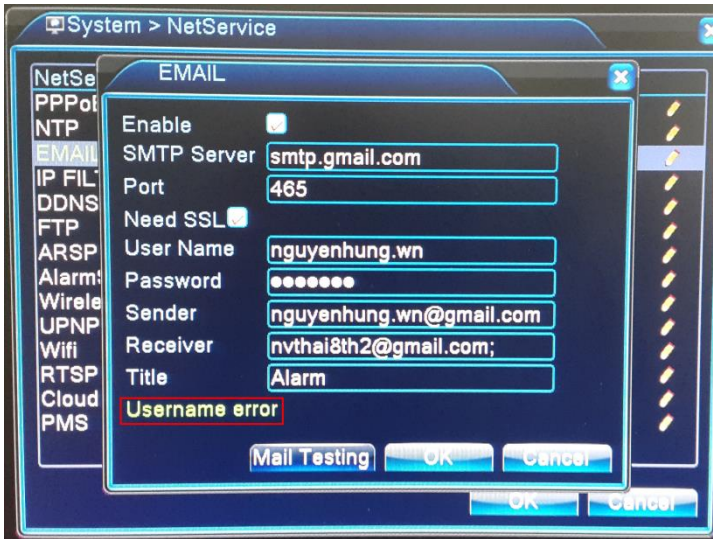

Failed to connect server (sai thông tin thiết lập SMTP), kiểm tra lại thông tin thiết lập SMTP và PORT

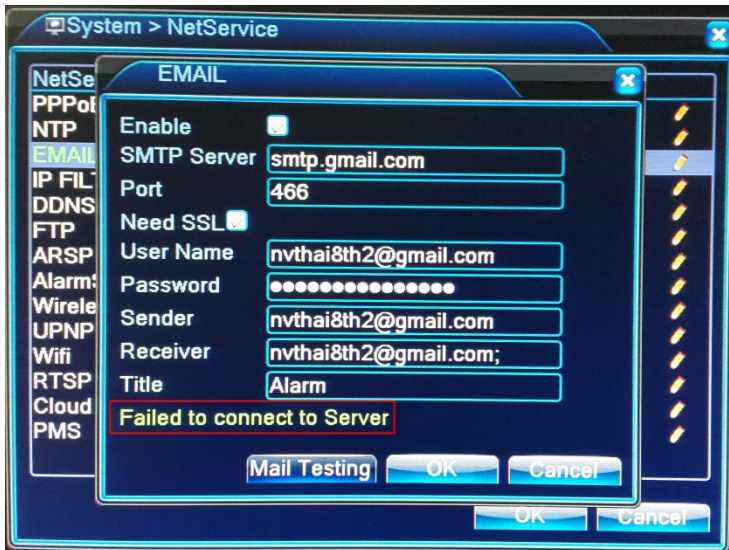

#### 4. Kiểm tra hoạt động hệ thống



- Sau khi nhấn **Mail Testing** với trạng thái **Test Success**, email nhận sẽ nhận Email với tiêu đề bạn đã thiết lập và nội dung **Just for Test**.
- Các Email về sau nếu có phát hiện chuyển động sẽ hiển thị thông tin: Tên kênh, trạng thái, giờ phát hiện chuyển động và hình ảnh (nếu có).

<input type="checkbox"/>	☆	nguyenhung.wn (27)	<b>Alarm</b> - Alarm event: Motion DetectStart Alarm Begin Time: 2015-09-14 09:37:03 Alarm input channel No.: CAM02	<b>09:47</b>
<input type="checkbox"/>	☆	nguyenhung.wn (100)	<b>Alarm</b> - Alarm event: Motion DetectStart Alarm Begin Time: 2015-09-14 09:32:39 Alarm input channel No.: CAM02	<b>09:37</b>
<input type="checkbox"/>	☆	nguyenhung.wn (100)	<b>Alarm</b> - Alarm event: Motion DetectStart Alarm Begin Time: 2015-09-14 09:28:14 Alarm input channel No.: CAM02	<b>09:32</b>
<input type="checkbox"/>	☆	nguyenhung.wn (100)	<b>Alarm</b> - Alarm event: Motion DetectStart Alarm Begin Time: 2015-09-14 09:16:23 Alarm input channel No.: CAM02	<b>09:28</b>
<input type="checkbox"/>	☆	nguyenhung.wn (100)	<b>Alarm</b> - Alarm event: Motion DetectEnd Alarm Begin Time: 2015-09-14 09:11:58 Alarm input channel No.: CAM02	<b>09:23</b>
<input type="checkbox"/>	☆	nguyenhung.wn (100)	<b>Alarm</b> - just for test	<b>09:19</b>

### Lưu ý:

- Tùy theo dòng đầu ghi, sẽ có tích hợp chức năng chụp ảnh gửi kèm Email.
- Một số trường hợp tài khoản Gmail sử dụng hình thức đăng nhập 2 lớp nên không sử dụng được. Xin vui lòng sử dụng 1 tài khoản Gmail khác hoặc tạo mới 1 tài khoản Gmail sử dụng riêng cho dịch vụ Email trên đầu ghi.